

Huisnummertekening



Veiligheid

Afdeling Bouw en
Bijzonder Onderzoek

Postbus 78
2600 ME Delft

Telefoon 14015

Situatie

- ▽ = centrale toegang (indien van toepassing)
- ▼ = toegang woning / kantoor / anders

Locatie: Ireneboulevard / Van Leeuwenhoekpark

Dossiernummer: Z2022-003082

Blad 1 van 12

Ireneboulevard

- 2e verd. : 50B
- 3e verd. : 50C2, 50C4, 50C6 en 50C8
- 4e verd. : 50D2, 50D4, 50D6 en 50D8
- 5e verd. : 50E2, 50E4, 50E6 en 50E8
- 6e verd. : 50F, 50G, 50H en 50K
- 7e verd. : 50L, 50M en 50N
- 8e verd. : 50P, 50R en 50S
- 9e verd. : 50T, 50V en 50W
- 10e verd. : 50X en 50Y



Huisnummertekening



Veiligheid

Afdeling Bouw en
Bijzonder Onderzoek

Postbus 78
2600 ME Delft

Telefoon 14015

Nieuwe situatie

- ▽ = centrale toegang (indien van toepassing)
- ▼ = toegang woning / kantoor / anders

Locatie: Ireneboulevard 50A en Van Leeuwenhoekpark 55

Dossiernummer: Z2022-003082

Blad 2 van 12



Huisnummertekening



Veiligheid

Afdeling Bouw en
Bijzonder Onderzoek

Postbus 78
2600 ME Delft

Telefoon 14015

Nieuwe situatie

- ▽ = centrale toegang (indien van toepassing)
- ▼ = toegang woning / kantoor / anders

Locatie: Van Leeuwenhoekpark 55

Dossiernummer: Z2022-003082

Blad 3 van 12

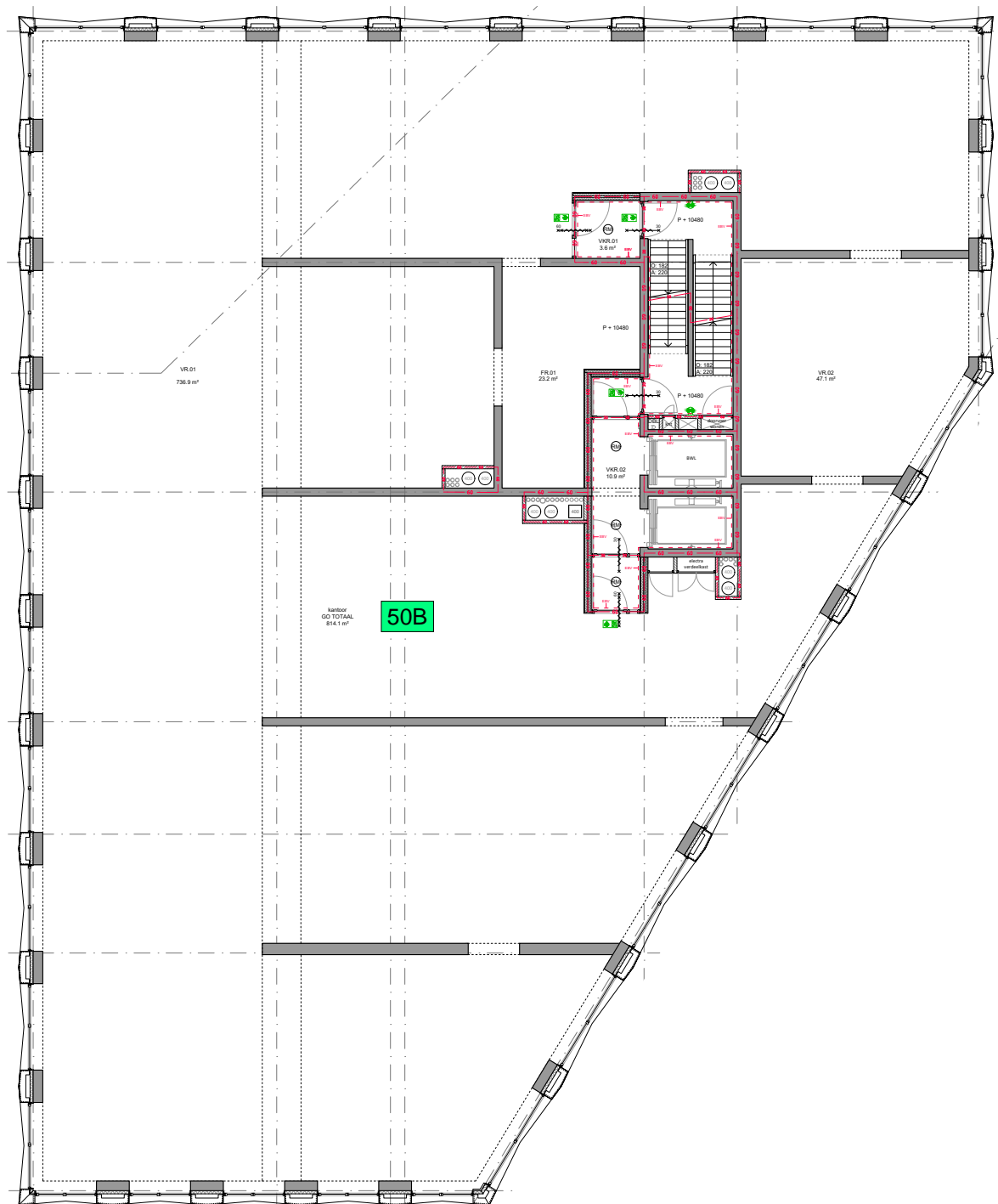

Huisnummertekening



Veiligheid

Afdeling Bouw en
Bijzonder Onderzoek

Postbus 78
2600 ME Delft

Telefoon 14015

Nieuwe situatie

- ▽ = centrale toegang (indien van toepassing)
- ▼ = toegang woning / kantoor / anders

Locatie: Ireneboulevard 50B

Dossiernummer: Z2022-003082

Blad 4 van 12



Huisnummertekening



Veiligheid

Afdeling Bouw en
Bijzonder Onderzoek

Postbus 78
2600 ME Delft

Telefoon 14015

Nieuwe situatie

- ▽ = centrale toegang (indien van toepassing)
- ▼ = toegang woning / kantoor / anders

Locatie: Ireneboulevard 50C2, 50C4, 50C6 en 50C8

Dossiernummer: Z2022-003082

Blad 5 van 12



Huisnummertekening



Veiligheid

Afdeling Bouw en
Bijzonder Onderzoek

Postbus 78
2600 ME Delft

Telefoon 14015

Nieuwe situatie

- ▽ = centrale toegang (indien van toepassing)
- ▼ = toegang woning / kantoor / anders

Locatie: Ireneboulevard 50D2, 50D4, 50D6 en 50D8

Dossiernummer: Z2022-003082

Blad 6 van 12



Huisnummertekening



Veiligheid

Afdeling Bouw en
Bijzonder Onderzoek

Postbus 78
2600 ME Delft

Telefoon 14015

Nieuwe situatie

- ▽ = centrale toegang (indien van toepassing)
- ▼ = toegang woning / kantoor / anders

Locatie: Ireneboulevard 50E2, 50E4, 50E6 en 50E8

Dossiernummer: Z2022-003082

Blad 7 van 12



Huisnummertekening



Veiligheid

Afdeling Bouw en
Bijzonder Onderzoek

Postbus 78
2600 ME Delft

Telefoon 14015

Nieuwe situatie

- ▽ = centrale toegang (indien van toepassing)
- ▼ = toegang woning / kantoor / anders

Locatie: Ireneboulevard 50F, 50G, 50H en 50K

Dossiernummer: Z2022-003082

Blad 8 van 12



Huisnummertekening



Veiligheid

Afdeling Bouw en
Bijzonder Onderzoek

Postbus 78
2600 ME Delft

Telefoon 14015

Nieuwe situatie

- ▽ = centrale toegang (indien van toepassing)
- ▼ = toegang woning / kantoor / anders

Locatie: Ireneboulevard 50L, 50M en 50N

Dossiernummer: Z2022-003082

Blad 9 van 12



Huisnummertekening



Veiligheid

Afdeling Bouw en
Bijzonder Onderzoek

Postbus 78
2600 ME Delft

Telefoon 14015

Nieuwe situatie

- ▽ = centrale toegang (indien van toepassing)
- ▼ = toegang woning / kantoor / anders

Locatie: Ireneboulevard 50P, 50R en 50S

Dossiernummer: Z2022-003082

Blad 10 van 12



Huisnummertekening



Veiligheid

Afdeling Bouw en
Bijzonder Onderzoek

Postbus 78
2600 ME Delft

Telefoon 14015

Nieuwe situatie

- ▽ = centrale toegang (indien van toepassing)
- ▼ = toegang woning / kantoor / anders

Locatie: Ireneboulevard 50T, 50V en 50W

Dossiernummer: Z2022-003082

Blad 11 van 12

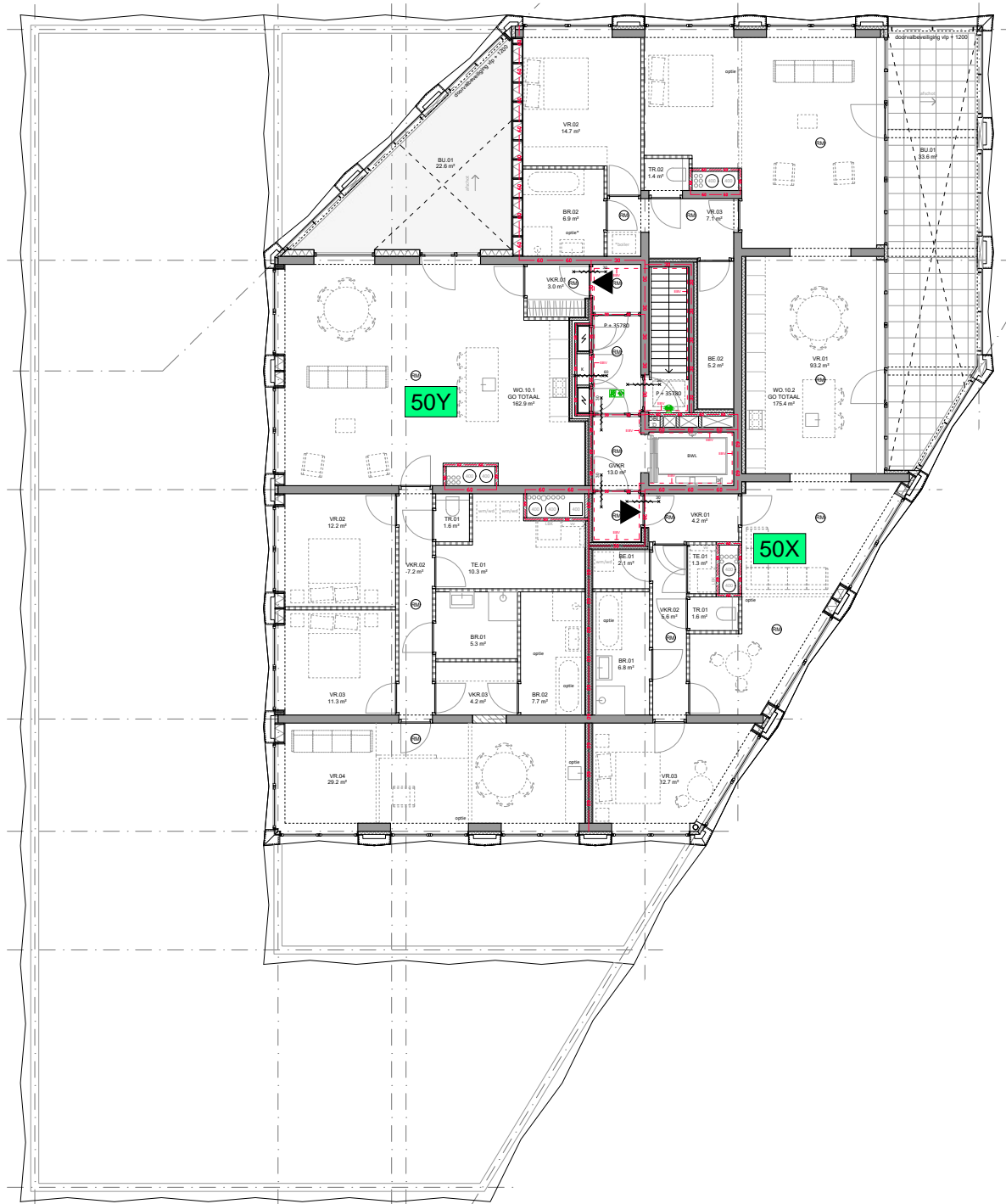

Huisnummertekening



Veiligheid

Afdeling Bouw en
Bijzonder Onderzoek

Postbus 78
2600 ME Delft

Telefoon 14015

Nieuwe situatie

- ▽ = centrale toegang (indien van toepassing)
- ▼ = toegang woning / kantoor / anders

Locatie: Ireneboulevard 50X en 50Y

Dossiernummer: Z2022-003082

Blad 12 van 12